RESIDENCIAL
PERE RIUDOR

Comercialitza: urbanita grup

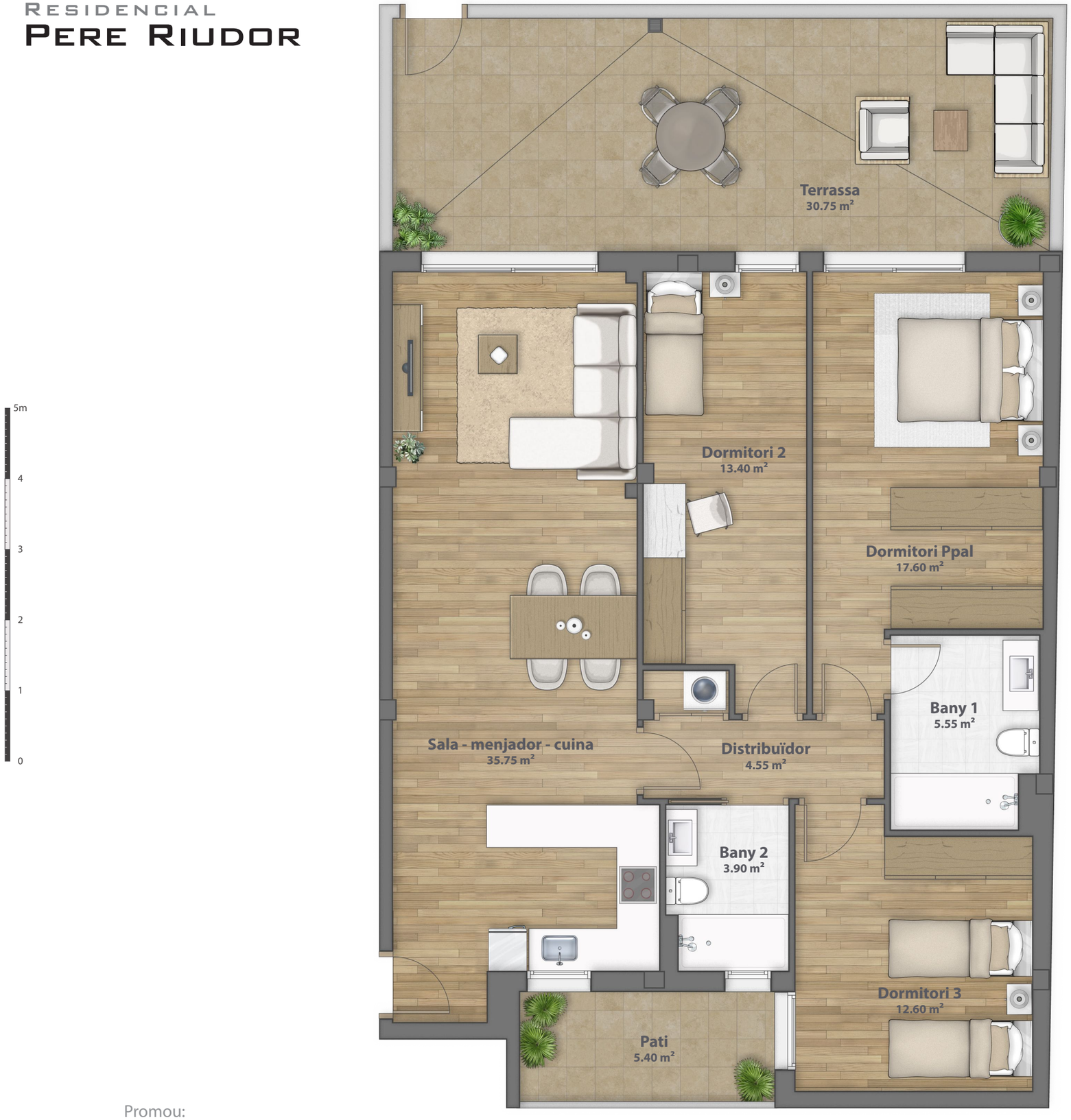

Planta: **Baixa**
Porta: **2**

Promou: edificacionesvilanova

Sup. construida:	106.75 m²
Sup. útil:	93.35 m²

La documentació gràfica que apareix en aquest plànol comercial és orientativa i exclusivament informativa.
No forma part de cap acord contractual i el contingut visual i escrit pot ser modificat i/o substituït per exigències tècniques de la direcció facultativa o de la empresa promotora derivades del projecte d'edificació i de la seva execució.